

# หมดปัญหาเอกสารหาย หาไฟล์ไม่เจอ

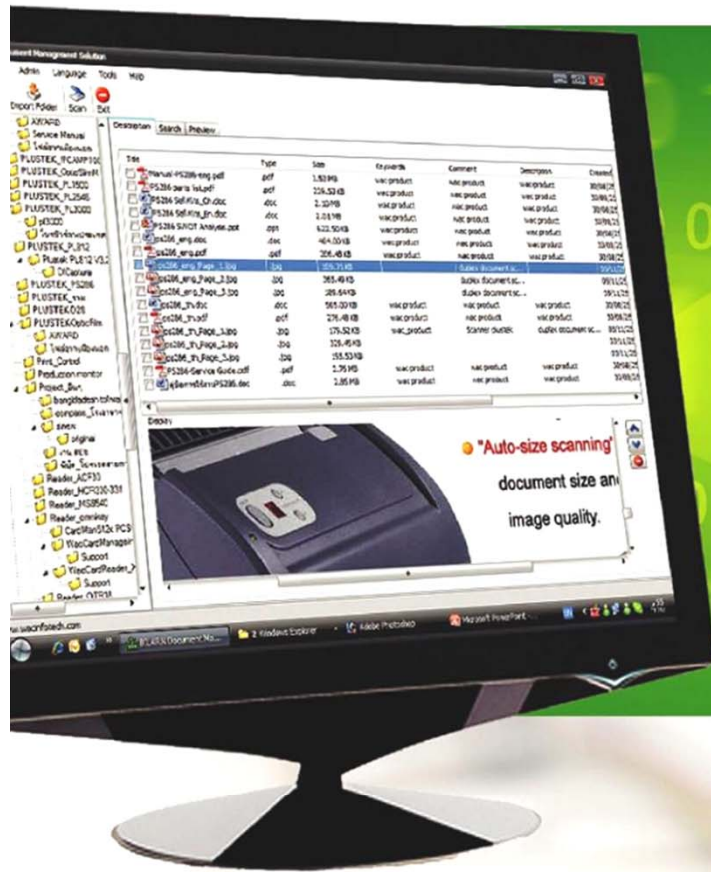

000000101 10

# BILARN

Document Management Solution

00000010100011100000

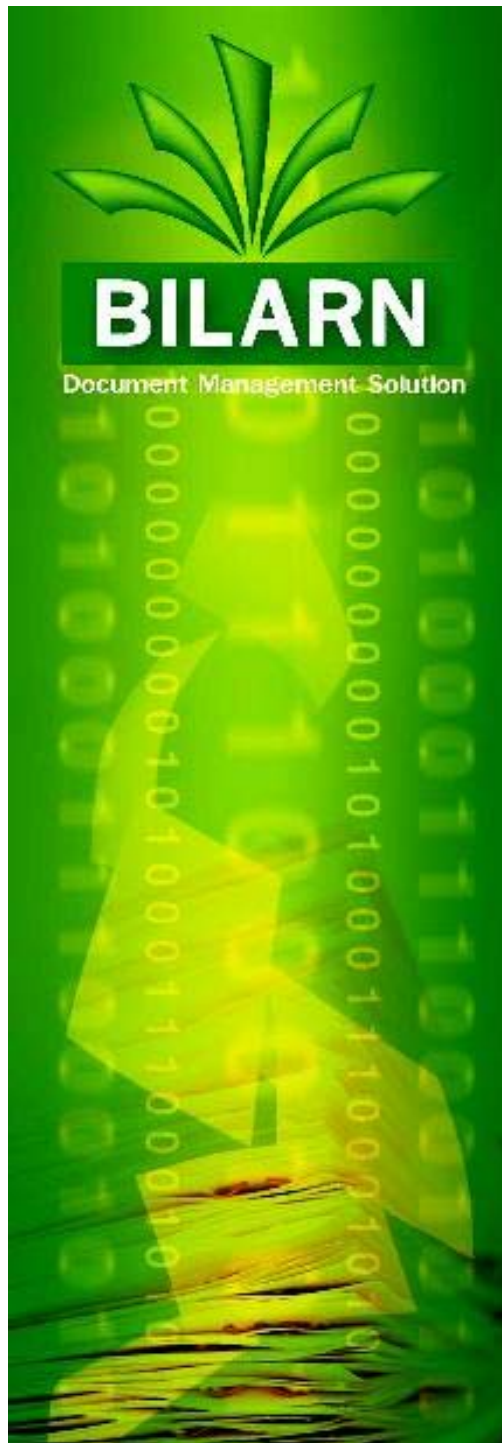

# Market Situation

- 90% ของข้อมูลต่างๆมักเก็บในรูปแบบของกระดาษ
- 50% ของเอกสารอยู่กระจัดกระจายไม่เป็นระเบียบ
- 30% ของพื้นที่ในบริษัทใช้เก็บเอกสาร
- 8% ของเอกสารมักหายหรือหาไม่เจอ
- เอกสารแต่ละฉบับมักจะถูกทำสำเนาเฉลี่ยแล้ว 10 ชุด ต่อ 1 ต้นฉบับ
- พนักงานมักใช้เวลา
  - 20% ของเวลาทำงานในการสร้างเอกสาร
  - 8-10% ของเวลาทำงานในการอ่านเอกสาร
  - 15% ของเวลาทำงานในการทำเอกสารใหม่ เพราะหายหรือหาไม่เจอ
  - Over 50% ของเวลาทำงานใช้ในการหาเอกสารที่ไม่แน่ใจว่าจะหาเจอหรือไม่

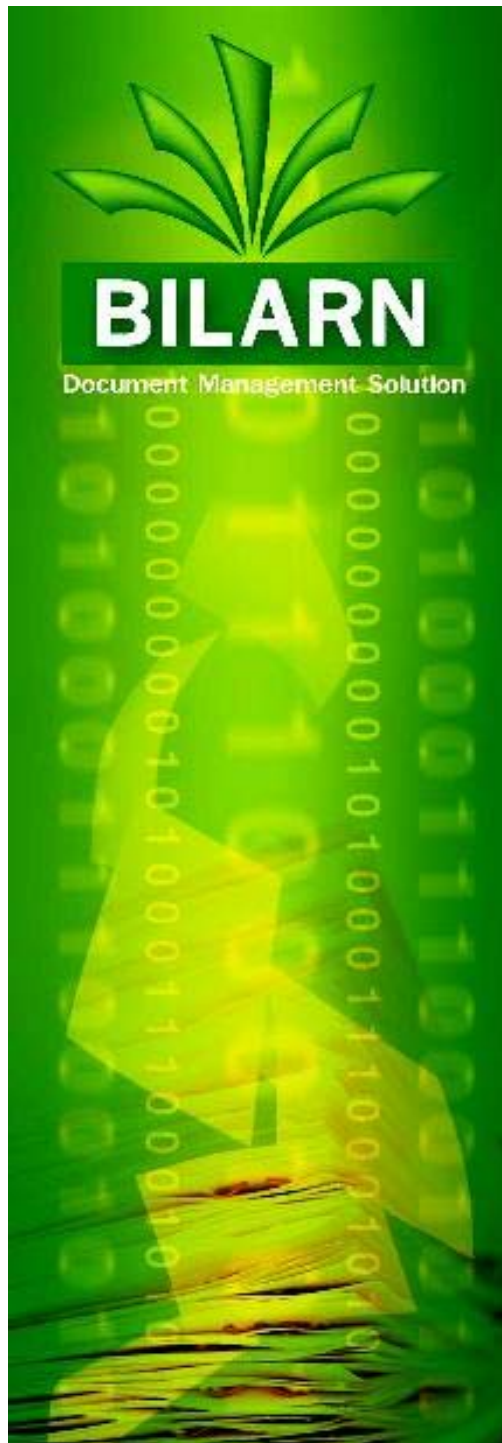

## คุณได้อะไรจาก **Bilarn?**

- เก็บเอกสารทั้งหมดไว้ในเครื่องได้  
อย่างรวดเร็วและง่ายดาย
- จัดเก็บได้อย่างเป็นระบบระเบียบ  
หาง่าย
- ไม่เปลืองเนื้อที่การจัดเก็บ
- ลดต้นทุนค่ากระดาษ
- ลดเวลาในการหาเอกสาร
- เพิ่มประสิทธิภาพการทำงาน

# Bilarn คืออะไร ?

- ระบบจัดเก็บและค้นหาเอกสาร (Document Management Solution) ที่ช่วยจัดเก็บเอกสารได้อย่างเป็นระบบ และค้นหาได้อย่างรวดเร็ว

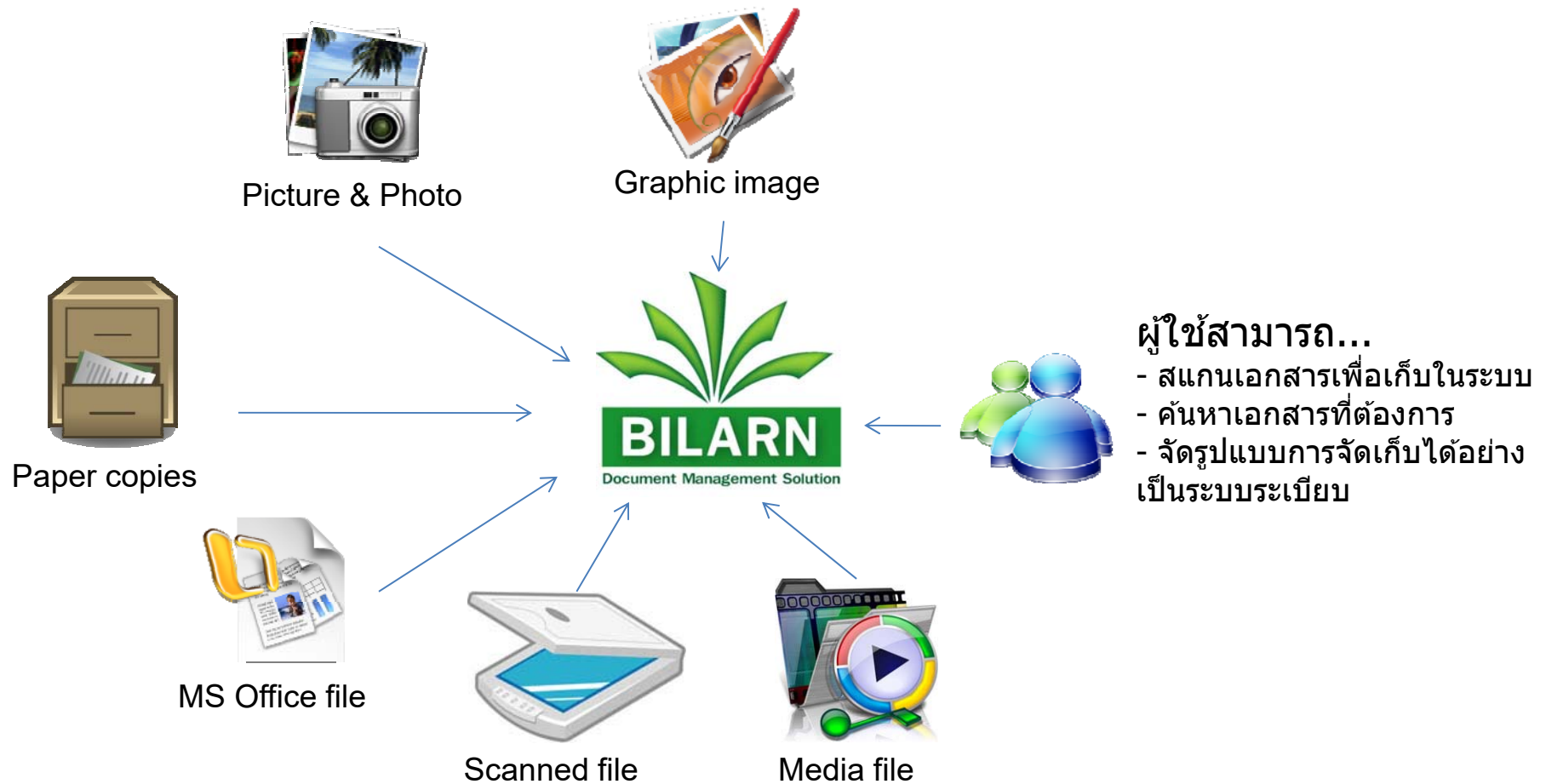

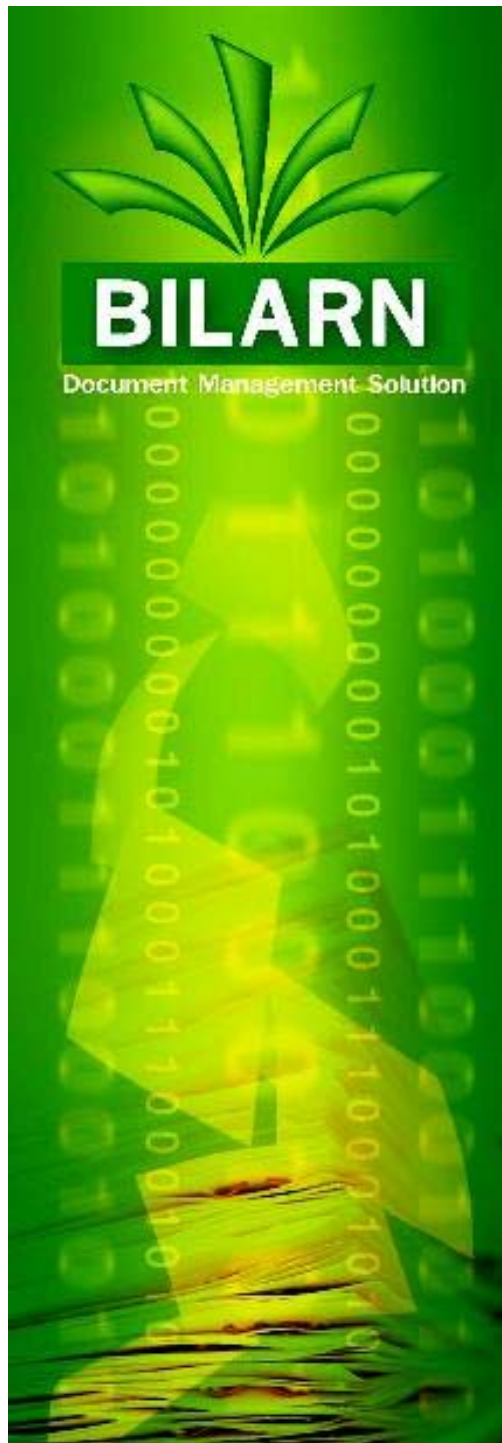

## เหมาะสำหรับ...

- หน่วยงานราชการ
- สถานศึกษา
- โรงงานอุตสาหกรรม
- ห้องสมุด
- โรงพยาบาล
- ออฟฟิศทั่วไป
- ฯลฯ

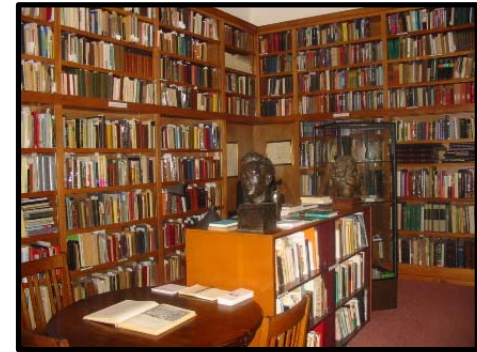

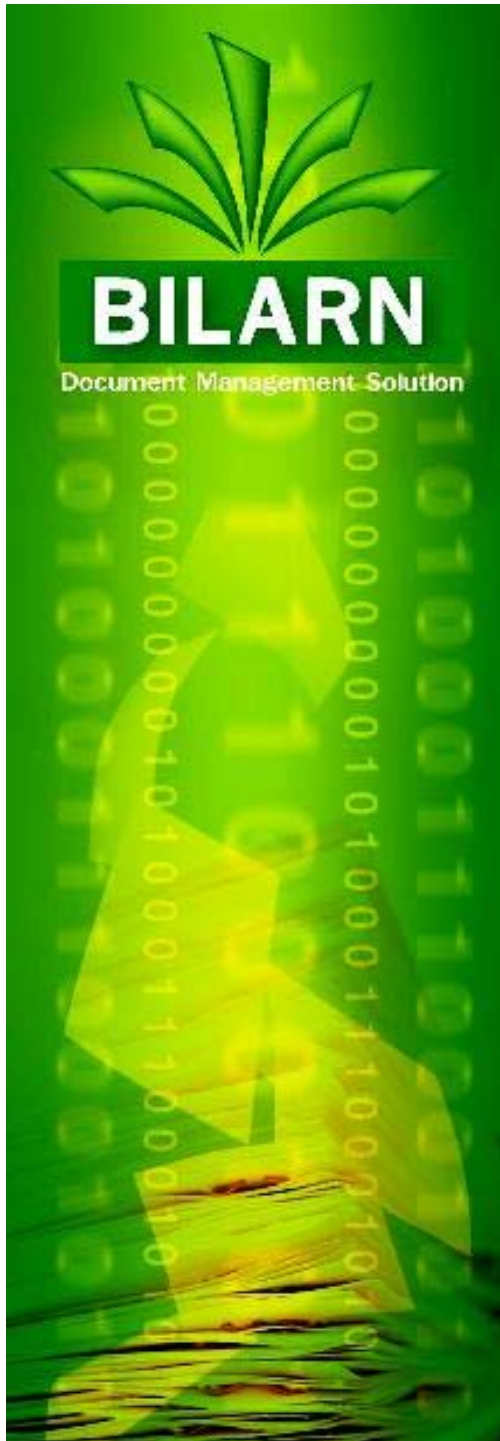

# Features

SCAN

SAVE

SEARCH

SECURITY

OTHERS

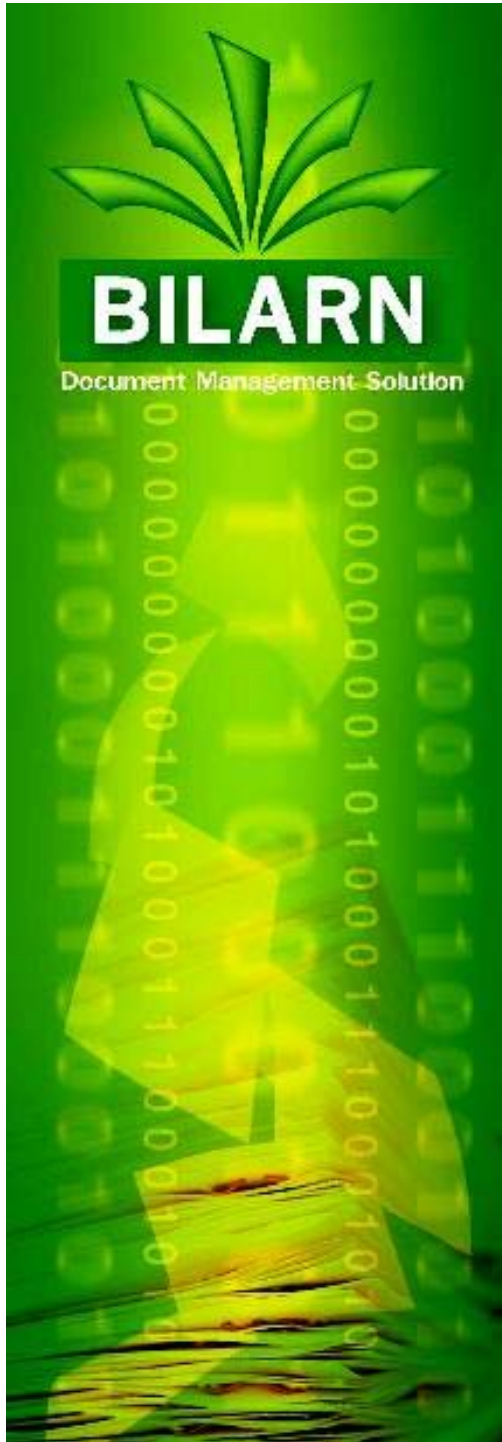

# Support Twain Driver Scanner

เช่นสแกนเนอร์ Plustek

Etc.

# SCAN Window

- สแกนเอกสารเข้าฐานข้อมูลได้อย่างง่ายดาย

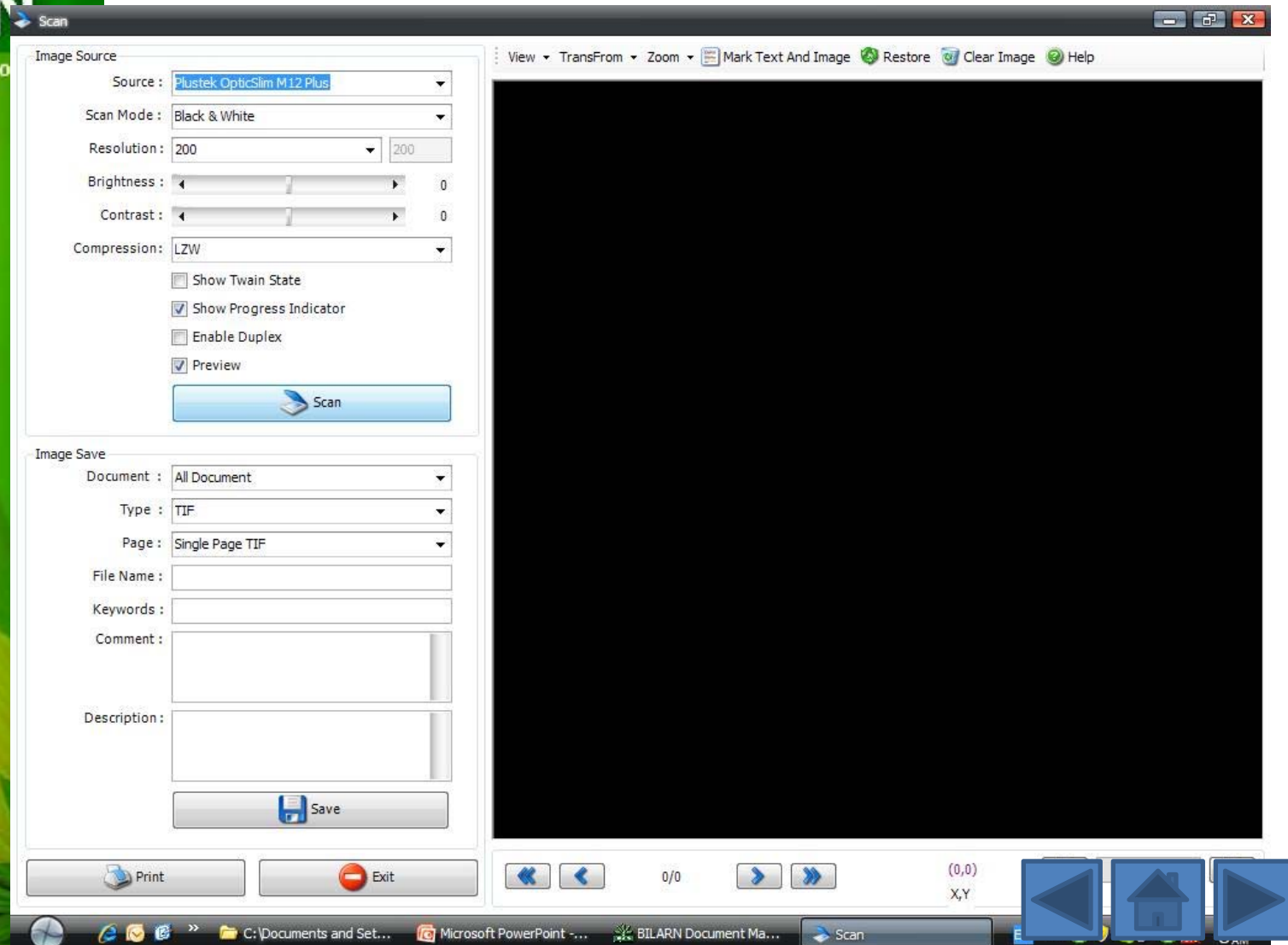
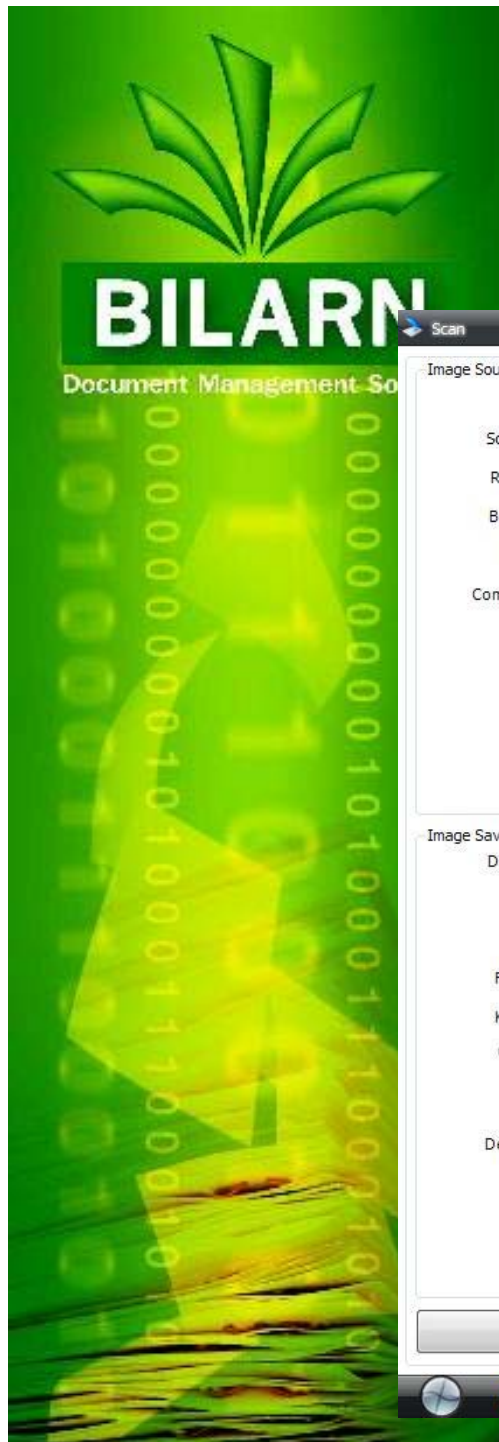

# SCAN Setting

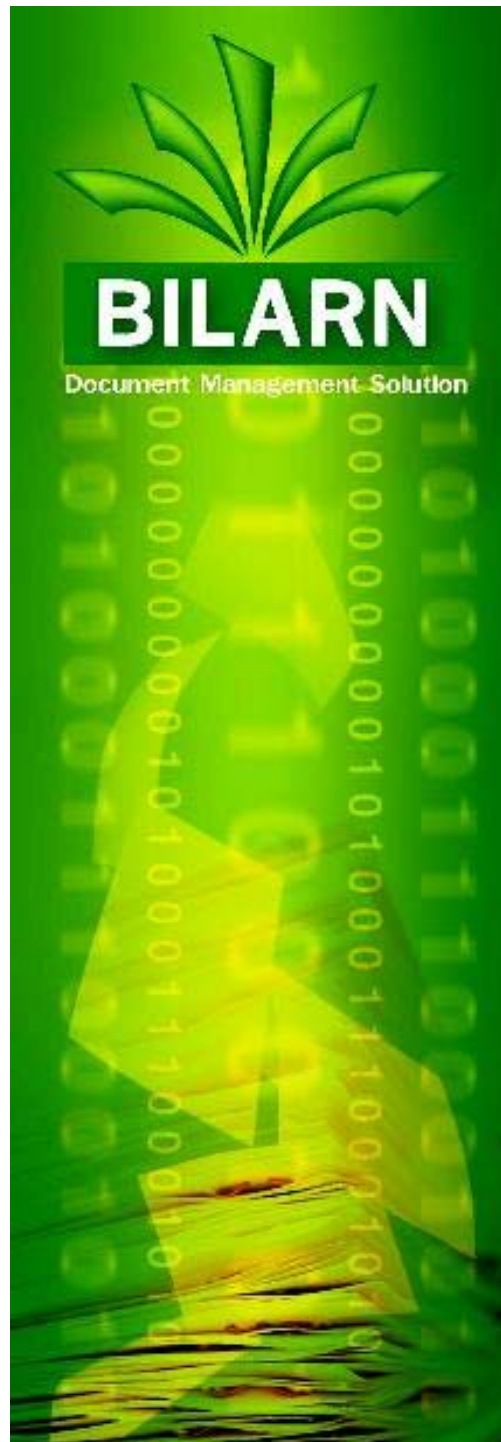

## Scan

### Image Source

Source :

Scan Mode :

Resolution :

Brightness :

Contrast :

Compression :

Show Twain State

Show Progress Indicator

Enable Duplex

Preview

Scan

# Image Adjustment

View ▾ TransFrom ▾ Zoom ▾ Mark Text And Image Restore Clear Image Help

Description Search Preview

Picture Information

Width : 1240

Height : 1753

Horizontal Resolution : 150

Vertical Resolution : 150

Pixel Format : 24bppRGB

Format : JPEG

Colors Adjustment

Red :

Green :

Blue :

Apply Restore

File ▾ View ▾ TransFrom ▾ Text And Image Marked Advance >> Help

plusTek PS286

Hi-speed Duplex Document Scanner

- Duplex document scanning.
- Scans business card to legal size documents, ID card also scans credit card.
- Bundled with "BizCard Finder", the business card management software.
- "DocuJam Protection" protect paper jam and document damage.
- "Auto-size scanning" adjust document size and enhance image quality.

1/1 (1239,607 X,Y) 28.5225328009: Zoom

www.wacsoft.com

C:\Documents an... bilarn-vietnam.pp... BILARN Documen... merge.JPG - Paint 6:51 - Conversation EN

# Merge/ Split/ Swap pages

- Picture Information:** A panel with input fields for Width (1451), Height (2053), Horizontal Resolution (176), Vertical Resolution (176), Pixel Format (24bppRGB), and Format (TIFF).
- Colors Adjustment:** A panel with sliders for Red, Green, and Blue, and buttons for 'Apply' and 'Restore'.
- File Menu:** A context menu is open over the document preview, listing options: Open, Close, Save, Save As, Print, Play (\*.gif), and **Manage (\*.tif)**. The 'Manage (\*.tif)' menu is highlighted with a red circle and contains sub-options: Append, Merge, Split, Swap, Delete, and Convert to pdf.
- Document Preview:** A central area showing a scanned document page with text and a table. The page number '1/2' is visible at the bottom.
- Navigation:** A bottom bar with navigation buttons (back, forward, home, etc.) and a status indicator '(246,4) X,Y'.

# Save into database

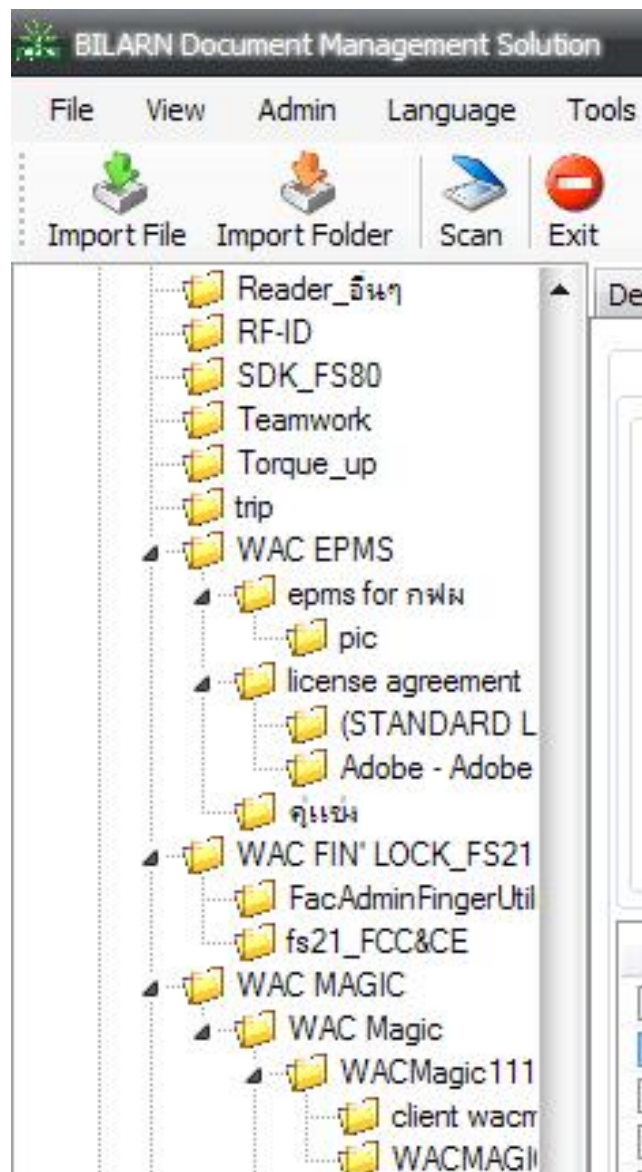

- จัดโครงสร้างการจัดเก็บ  
ได้เองตามต้องการ
- สร้าง **folder** และ  
**subfolder** ได้ไม่  
จำกัด

# Import File/ Folder into database

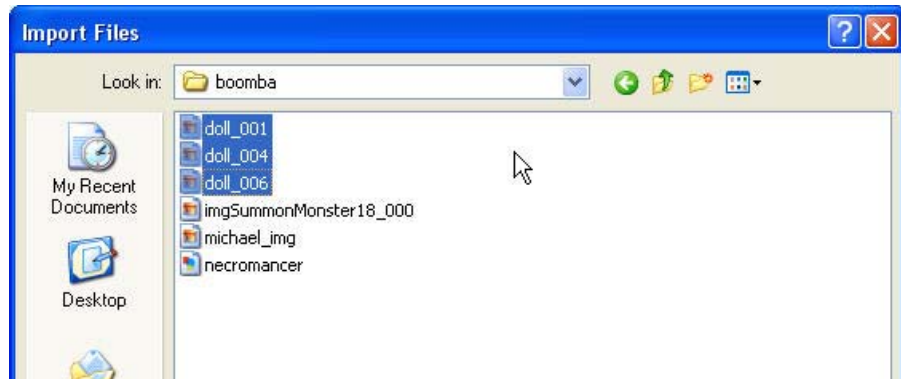
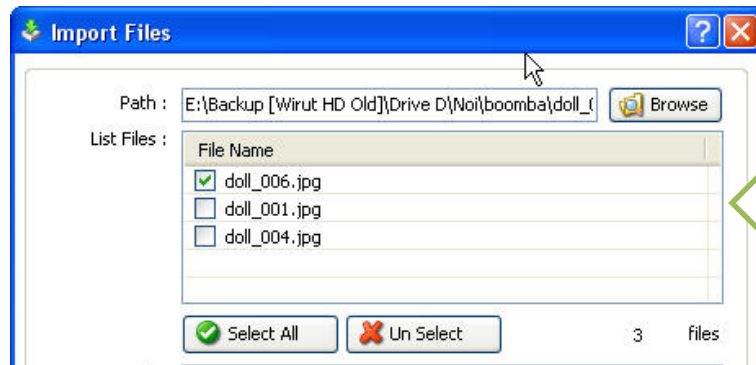
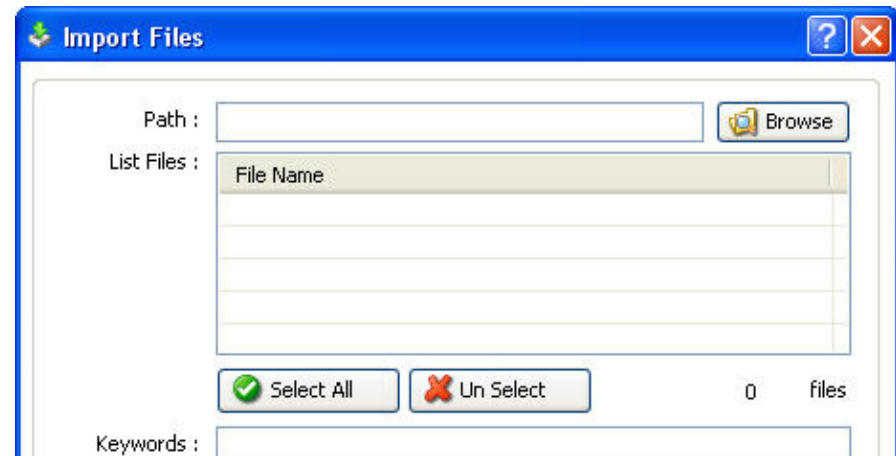
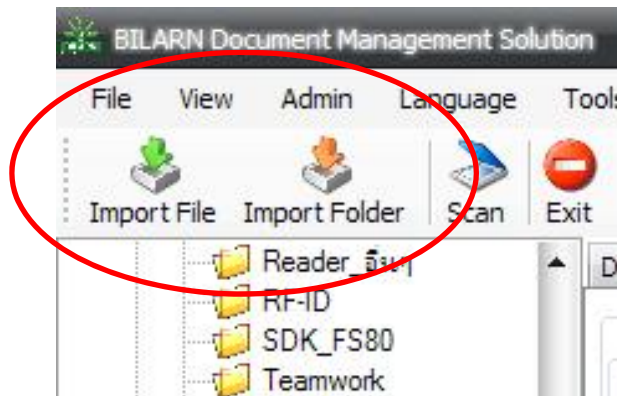

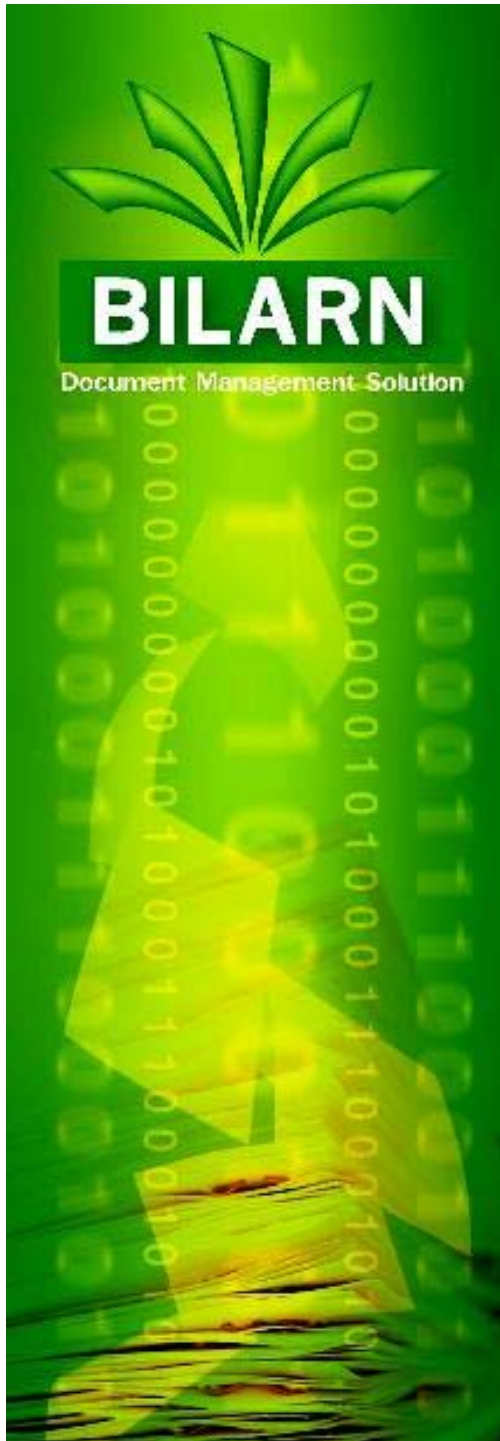

# Bilarn Indexing System

คือ การจัดเก็บข้อมูลต่างๆ เช่น ข้อมูลอิเล็กทรอนิกส์ , ข้อมูลโพลเดอร์ปลายทางที่จัดเก็บไฟล์ , ข้อมูลคำสำคัญ , ข้อมูลหมายเหตุ , ข้อมูลรายละเอียด เป็นต้น

ซึ่งข้อมูลอิเล็กทรอนิกส์ ที่ได้นี้จะมียู่ 2 รูปแบบ ดังนี้

1. ป้อนผ่านหน้า UI ในโปรแกรม Bilarn Indexing
2. ป้อนผ่านการ Import ประเภทไฟล์ (\*.xls, \*.xlsx)

# Scan File

เมื่อมีการจัดเก็บข้อมูลอิเล็กทรอนิกส์แล้ว ในลำดับต่อไป คือ นำข้อมูลอิเล็กทรอนิกส์ที่ได้นี้ ไปตั้งเป็นชื่อไฟล์เตอร์ที่เก็บไฟล์ไว้เวลาสแกน หรือจะนำข้อมูลอิเล็กทรอนิกส์ไปตั้งเป็นชื่อของไฟล์เวลาสแกน

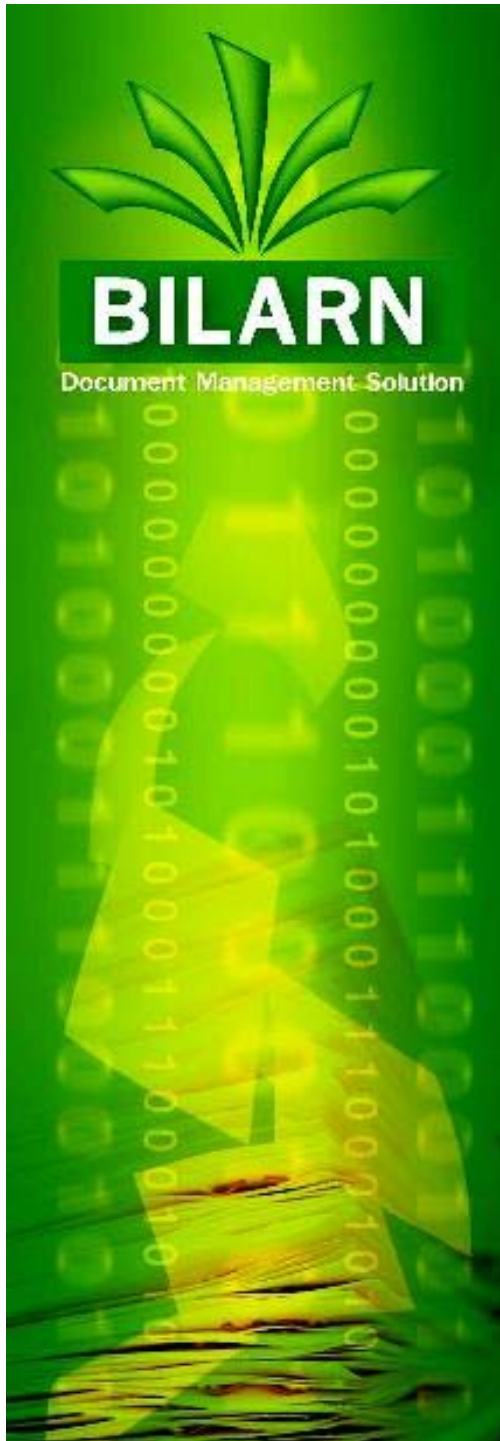

# Mapping Index

คือ การเลือกข้อมูลอินเด็กซ์ที่ได้ มา **Mapping** กับ เงื่อนไขว่าจะให้ระบบ **Bilarn Indexing** เลือกที่จะไปอ่านไฟล์หรือโฟลเดอร์ที่ได้ตั้งชื่อตรงกับข้อมูลอินเด็กซ์ ตามเงื่อนไขที่ได้เลือกไว้ จากนั้นระบบ **Bilarn Indexing** จะนำข้อมูลและไฟล์ทั้งหมดที่ได้ไปจัดเก็บเข้าในระบบ **Bilarn Document Management Solution**

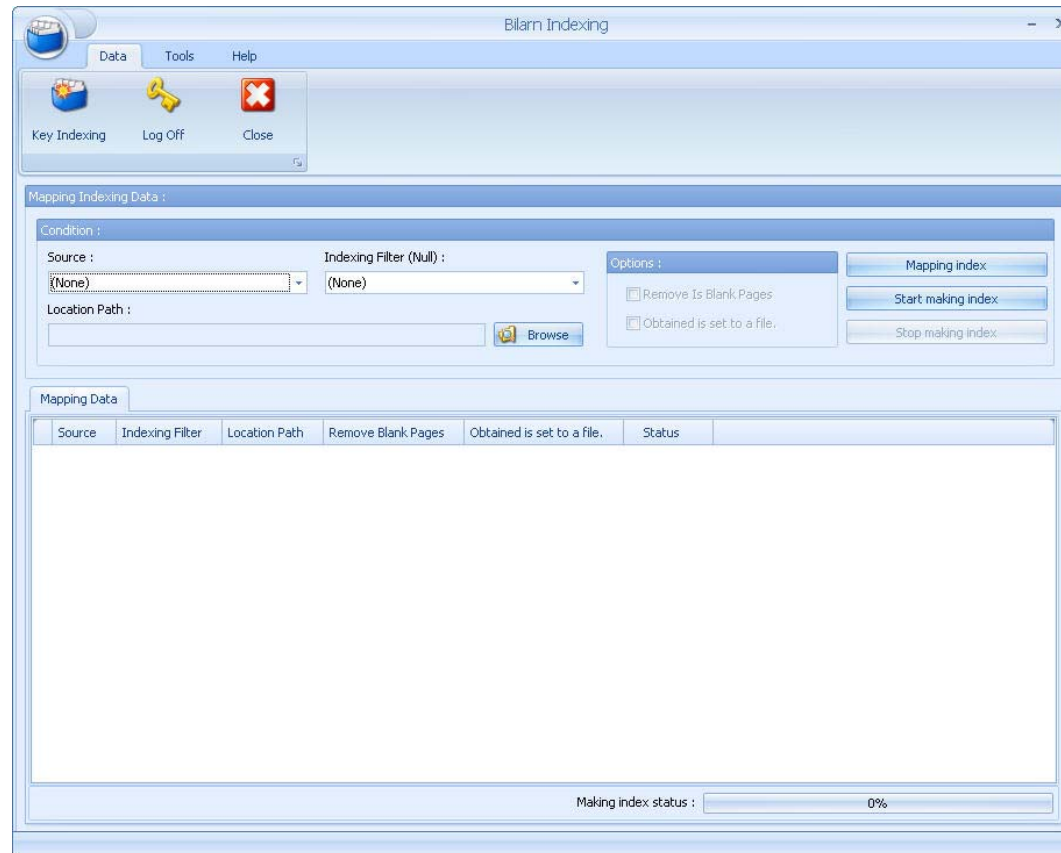

# Indexing System

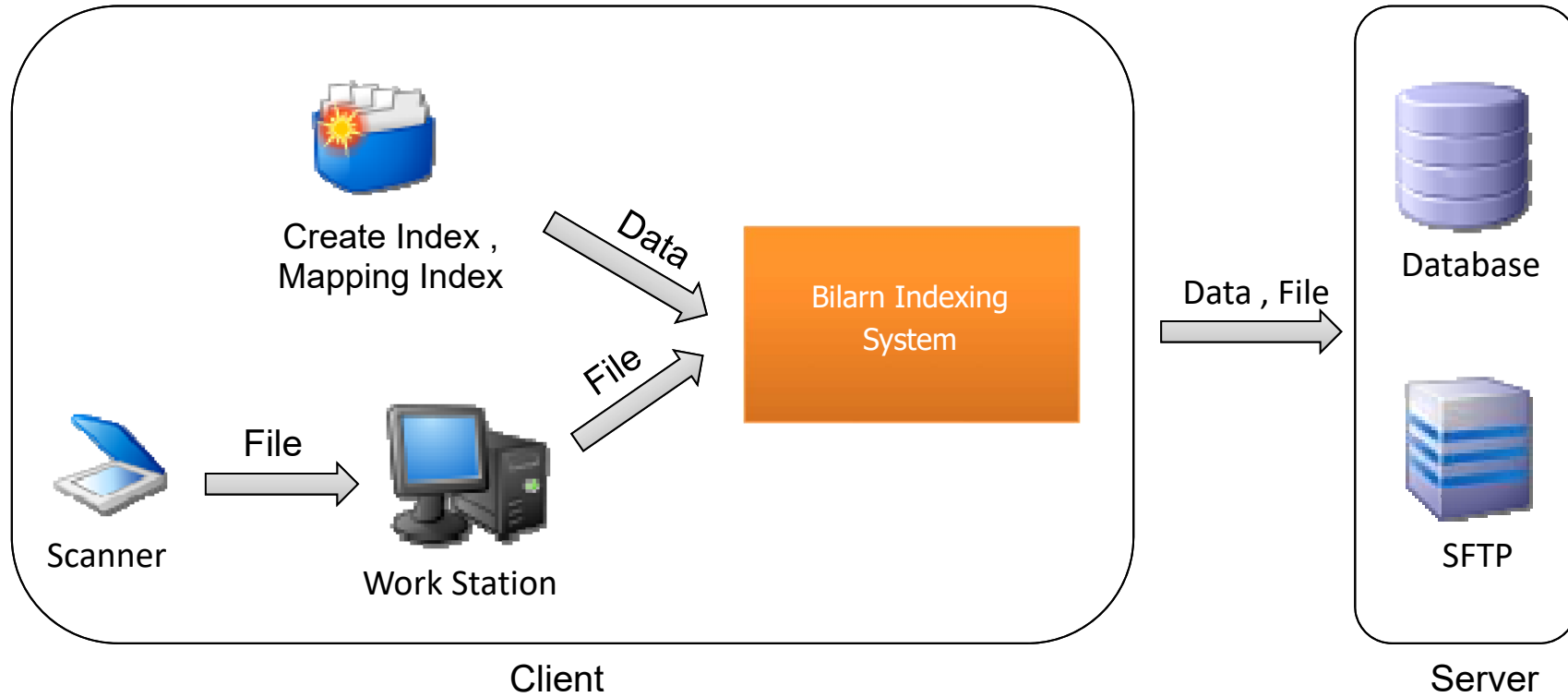

# Save up to 10 File types

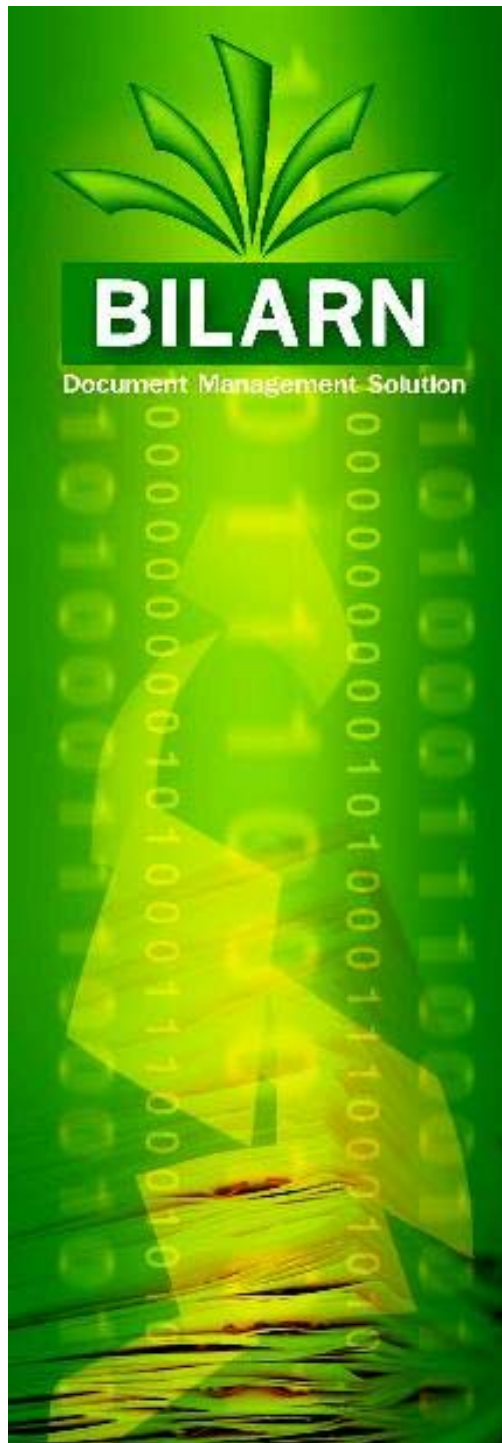

## Image Save

Document : All Document

Type : TIF

Page : TIF

File Name : BMP

Keywords : GIF

Comment : PNG

Description :

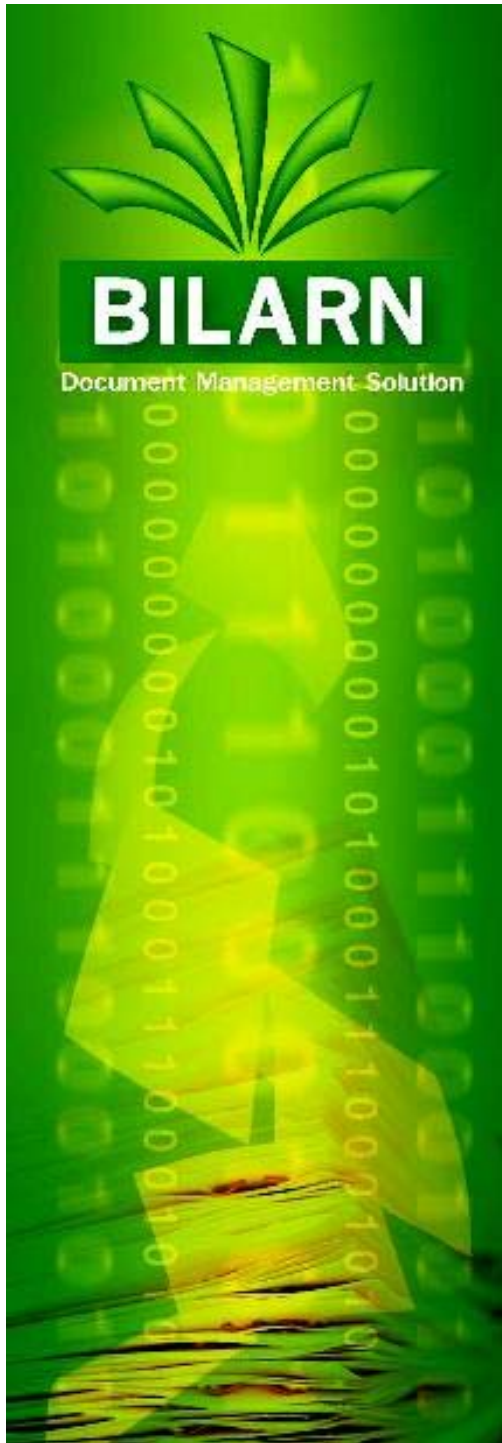

# Save as Multi-TIF

## Image Save

Document : All Document

Type : TIF

Page : Single Page TIF

File Name :  
Single Page TIF  
Multi Page TIF

Keywords :

Comment :

Description :

# Search by various methods

- Files: ps286
- At least: 0 KB
- Search criteria: Title, Type, Size, Date, Keywords, Comment, Description
- Search filters: All (selected), Select
- Type filter: .1, .ai, .aps, .hae
- Search filters: Created (selected), Modified, Last Accessed
- Date range: From: 6/11/ 2551, To: 6/11/ 2551
- Search button: Search
- Results: 17 items found

The search results table is as follows:

Title	Type	Size	Keywords	Comment	Description	Created
<input type="checkbox"/> ps286_eng.pdf	.pdf	206.48 KB	wac product	wac product	wac product	30/08/2551
<input checked="" type="checkbox"/> ps286_eng_Page_1.jpg	.jpg	109.71 KB		duplex document sc...		05/11/2551
<input type="checkbox"/> ps286_eng_Page_2.jpg	.jpg	365.49 KB		duplex document sc...		05/11/2551
<input type="checkbox"/> ps286_eng_Page_3.jpg	.jpg	189.64 KB		duplex document sc...		05/11/2551
<input type="checkbox"/> ps286_th.doc	.doc	505.00 KB	wac product	wac product	wac product	30/08/2551
<input type="checkbox"/> ps286_th.pdf	.pdf	276.48 KB	wac product	wac product	wac product	30/08/2551

The interface also features a file tree on the left, a 'Display' section at the bottom, and a watermark for 'plustek'.

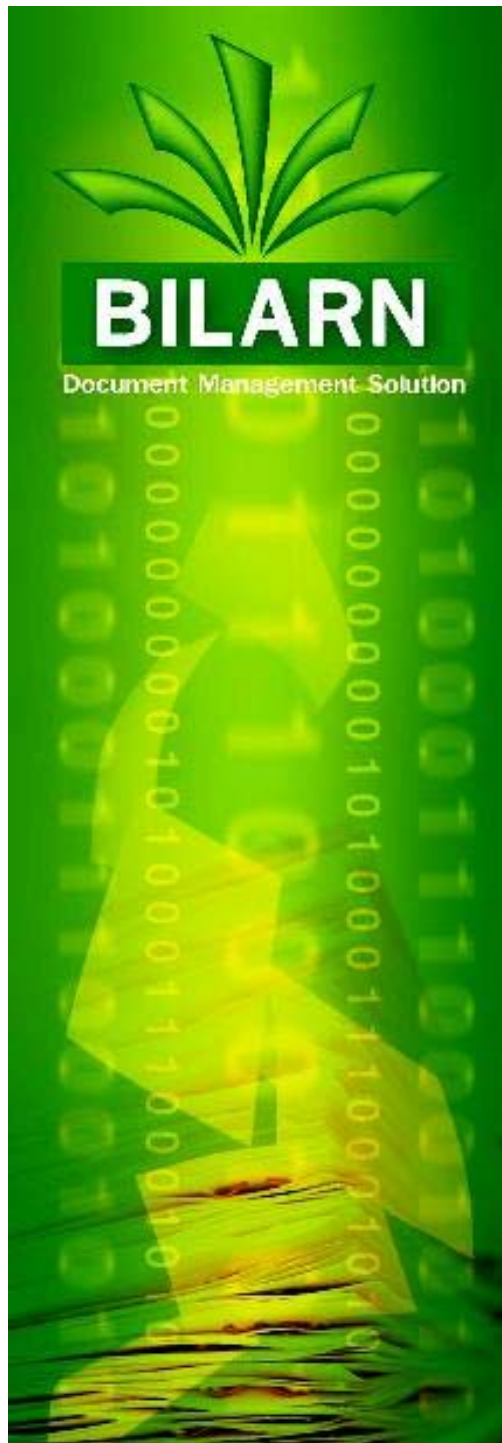

# Add information for search

Property

General Summary

Keywords : PS286

Comment : duplex document scanner

Description : PS286 Brochure for sales department

OK Close

# Login Security

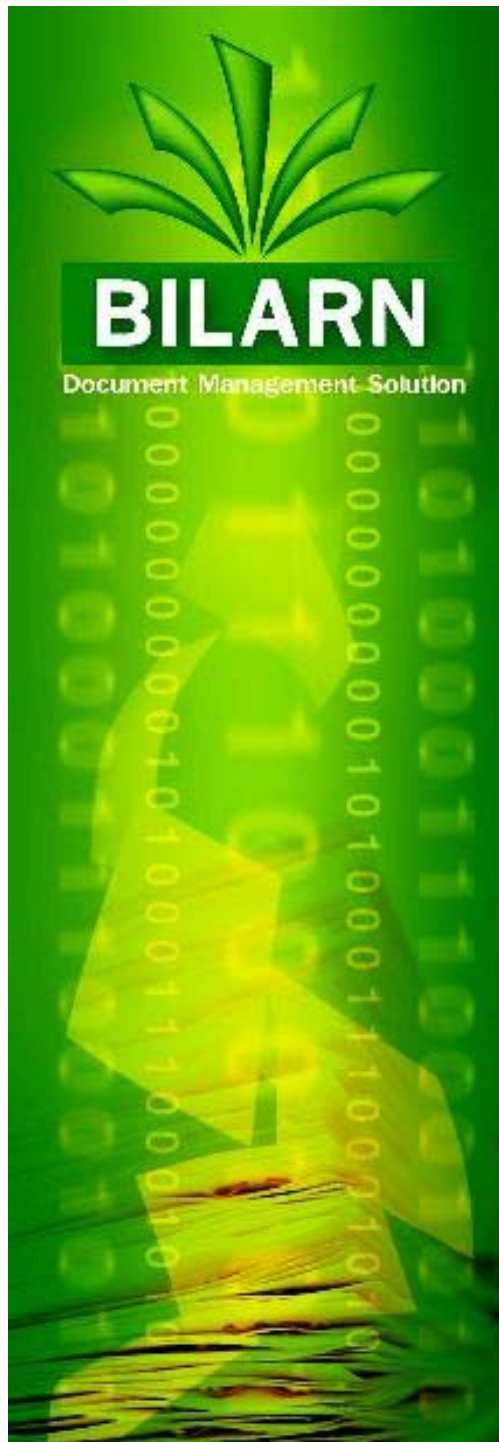

LOGIN

 Username :

Password :

# Watermark setting

**Text And Image Marked** [X]

**Text**

Font : Tahoma      Size : 30

Font Style : Regular      Top : 50 Pixel

Color : Color      Left : 50 Pixel

Text : WAC Research Co.,Ltd.

**Image**

Path : C:\Documents and Settings\Administrator\Desk      Browse

Transparent : 100

Top : 1000 Pixel

Left : 500 Pixel

Width : 500 Pixel

Height : 400 Pixel

OK      Close

# Watermark Result

Description Search Preview

Picture Information

Width : 1240  
Height : 1753  
Horizontal Resolution : 150  
Vertical Resolution : 150  
Pixel Format : 24bppRGB  
Format : JPEG

Colors Adjustment

Red :   
Green :   
Blue :

Apply Restore

File View TransFrom Text And Image Marked Advance >> Help

**plustek** **PS286**

**Hi-speed Duplex Document Scanner**

- Duplex document scanning.
- Scans business card to legal size document. ID card also scans credit card.
- Bundled with "BizCard Finder" business card management software.
- "DocuJam Protection" protect paper jam and document damage.
- "Auto-size scanning" adjust document size and enhance image quality.

1/1 (417,4) X,Y 28.5225328009: Zoom

# Backup

Backup File X

Path :  Browse

List Files :

File Name	
001.tif	

1 files

✓ OK ← 🏠 →

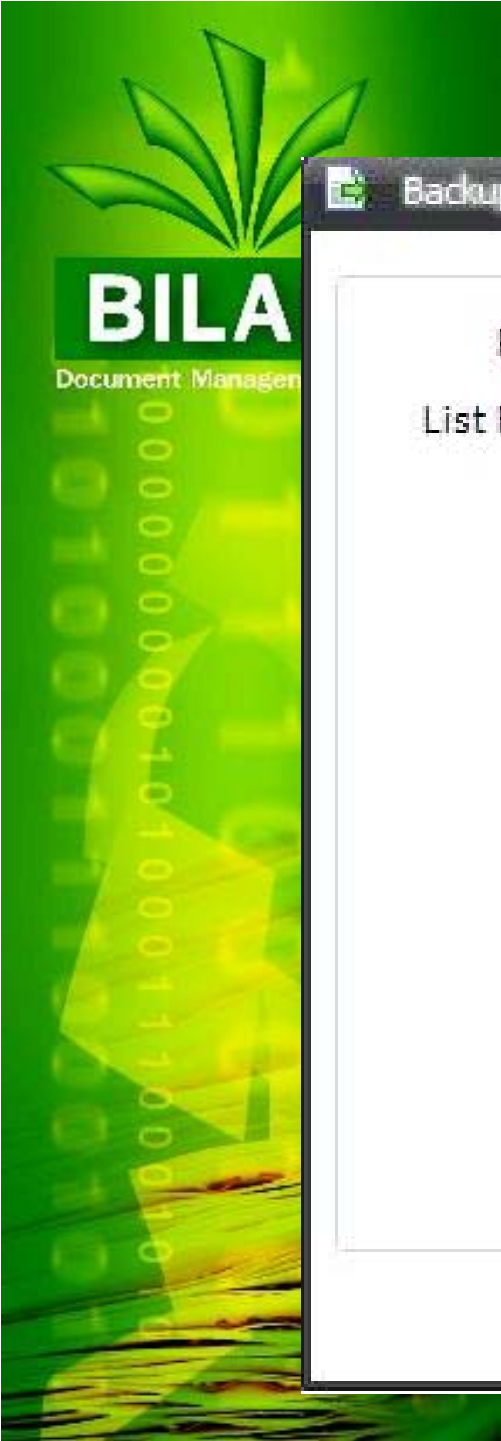

# Auto preview

Title	Type	Size	Keywords	Comment	Description	Created
<input checked="" type="checkbox"/> 001.tif	.tif	1.80 MB	ps286			06/11/2008
<input type="checkbox"/> Manual-PS286-eng.pdf	.pdf	1.53 MB	wac product	wac product	wac product	30/08/2008
<input type="checkbox"/> PS286 parts list.pdf	.pdf	239.53 KB	wac product	wac product	wac product	30/08/2008
<input type="checkbox"/> PS286 Sell Kits_Ch.doc	.doc	2.10 MB	wac product	wac product	wac product	30/08/2008
<input type="checkbox"/> PS286 Sell Kits_En.doc	.doc	2.01 MB	wac product	wac product	wac product	30/08/2008
<input type="checkbox"/> PS286 SWOT Analysis.ppt	.ppt	622.50 KB	wac product	wac product	wac product	30/08/2008
<input type="checkbox"/> ps286_eng.doc	.doc	404.00 KB	wac product	wac product	wac product	30/08/2008
<input type="checkbox"/> ps286_eng.pdf	.pdf	206.48 KB	wac product	wac product	wac product	30/08/2008
<input checked="" type="checkbox"/> ps286_eng_Page_1.jpg	.jpg	109.71 KB		duplex document sc...		05/11/2008
<input type="checkbox"/> ps286_eng_Page_2.jpg	.jpg	365.49 KB		duplex document sc...		05/11/2008
<input type="checkbox"/> ps286_eng_Page_3.jpg	.jpg	189.64 KB		duplex document sc...		05/11/2008
<input type="checkbox"/> ps286_th.doc	.doc	505.00 KB	wac product	wac product	wac product	30/08/2008
<input type="checkbox"/> ps286_th.pdf	.pdf	276.48 KB	wac product	wac product	wac product	30/08/2008
<input type="checkbox"/> ps286_th_Page_1.jpg	.jpg	179.52 KB	wac product	Scanner plustek	duplex document sc...	03/11/2008
<input type="checkbox"/> ps286_th_Page_2.jpg	.jpg	329.45 KB				03/11/2008
<input type="checkbox"/> ps286_th_Page_3.jpg	.jpg	195.53 KB				03/11/2008
<input type="checkbox"/> PS286-Service Guide.pdf	.pdf	2.76 MB	wac product	wac product	wac product	30/08/2008
<input type="checkbox"/> ...	.doc	2.85 MB	wac product	wac product	wac product	30/08/2008

The 'Display' pane shows a document preview of a scanner. The text 'document dama' and '"Auto-size s' are visible on the document page. The scanner is a dark grey model with a control panel on the right side.

www.wacinfotech.com

Taskbar: C:\Documents and Set... | bilarn-vietnam.ppt [Co... | BILARN Document Ma... | backup.JPG - Paint

# Comparison table

	ใช้ Bilarn	ไม่ใช้ Bilarn
หาเอกสาร	เพียงไม่กี่วินาที	~ 4 ชม./วัน
กระดาษที่ใช้ / เดือน	~ 500 แผ่น (~ 100 บาท)	~ 5,500 แผ่น (~ 1,200 บาท)
ทำเอกสารใหม่	ไม่ เพราะไม่ต้องกังวลว่า เอกสารจะหาย	~ 1.2 ชม./วัน
ที่จัดเก็บเอกสาร	ไม่ เพราะเอกสารทั้งหมดเก็บใน เครื่องคอมพิวเตอร์	~ 30 m <sup>2</sup> หรือตู้ใส่เอกสาร ~ 50 ตู้

## ข้อมูลพื้นฐาน

- เวลาทำงาน 8 ชม./วัน, พื้นที่ในสำนักงาน = 100 m<sup>2</sup>, 30% ของพื้นที่มีไว้เก็บเอกสาร, ตู้เอกสาร 1 ใบใช้เนื้อที่ ~ 0.6 m<sup>2</sup>
- 50% ของเวลาทำงานหมดไปกับการค้นหาเอกสาร, 15% ของเวลาทำงานหมดไปกับการทำเอกสารใหม่
- เอกสารต้นฉบับที่ทำขึ้นมา 500 แผ่น/เดือน, การทำสำเนาเอกสารต้นฉบับเฉลี่ยแล้ว 10 ชุดต่อต้นฉบับ 1 ชุด

