

# เครื่องสแกนพาสปอร์ต X50

**plustek**

SecureScan Series



## ใช้ร่วมกับ...

โปรแกรมโรงแรมและโปรแกรมที่ต้องการข้อมูลจากพาสปอร์ตทุกชนิดได้ทันที

- สามารถดึงข้อมูลจากพาสปอร์ตมาใส่ในโปรแกรมที่ท่านใช้อยู่ได้อย่างถูกต้อง รวดเร็ว โดยไม่ต้องแก้ไขโปรแกรมหรือตั้งค่าใหม่ให้ยุ่งยาก
- สามารถใช้งานกับโปรแกรมทั่วไปที่ต้องใช้ข้อมูลจากพาสปอร์ตทุกชนิดได้ทันที
- อ่านพาสปอร์ตตามมาตรฐาน ICAO ได้ ภายใน 2 วินาที
- อ่านข้อมูลได้ถูกต้อง ลดความผิดพลาดจากการพิมพ์เอง
- ใช้งานง่าย สแกนอัตโนมัติเมื่อวางพาสปอร์ตลงบนกระจกสแกน
- Guest Profile (Option) โปรแกรมจัดเก็บและค้นหาข้อมูลผู้เข้าพักจากพาสปอร์ตและบัตรประชาชนไทย พร้อมจัดทำรายงานตามที่กฎหมายกำหนด และส่งออกเป็น Excel เพื่อส่งเข้าระบบของมหาดไทยและ ตม. ได้ทันที

## ...เหมาะสำหรับ...

- สนามบิน
- โรงแรม รีสอร์ท เกสต์เฮาส์
- บริษัททัวร์ ธุรกิจท่องเที่ยว
- หอพัก อพาร์ทเมนต์
- รับแลกเปลี่ยนเงินต่างประเทศ
- ธนาคาร สินเชื่อ
- บริษัทจัดหางาน
- การแลกบัตรเข้า-ออก
- ระบบสมาชิก
- สถานทูต
- ศุลกากร/ ตรวจคนเข้าเมือง
- โรงพยาบาล
- ร้านค้า Duty Free
- ฯลฯ

## Features



- X50 มีฟังก์ชันที่ใช้ในการดึงข้อมูลจากพาสปอร์ตมาใส่ในโปรแกรมได้อย่างถูกต้อง สามารถใช้งานได้ทันทีกับโปรแกรมโรงแรม หรือโปรแกรมทั่วไปที่ต้องมีการอ่านข้อมูลจากพาสปอร์ต โดยไม่ต้องแก้ไขโปรแกรมเดิมของท่านแต่อย่างใด (ตัวอย่างโปรแกรมที่ใช้ได้ โอเปอเร้า, ไครมานเซ่ ฯลฯ)
- อ่านพาสปอร์ตตามมาตรฐาน ICAO Doc 9303 ได้ (รองรับ TD1/ TD2/ TD3/ TDV)
- อ่านเอกสารอื่นๆที่มีแถบข้อมูล MRZ (Machine Readable Zone) ได้ เช่น บัตรประชาชน(พลาสติก), ใบขับขี่, บัตรประกันสุขภาพ เป็นต้น

## Specifications

Image Sensor	CMOS
Light Source	White LED / IR LED / UV LED
Optical Resolution	5 Megapixels
Focus	Fixed
Scan Modes	Color: 24-bit Input; 24-bit Output
	IR: 24-bit Input; 8-bit Output
	UV: 24-bit Input; 24-bit Output
Scanning Speed	Approx. 2 sec (Color Mode, Full Page passport image capture)
Scanning Area (W x L)	Maximum: 127 x 95 mm (5" x 3.74")
Acceptable Paper Sizes (W x L)	Maximum: 125 x 88 mm (4.92" x 3.46")
Action Button	Dual Auto Detect Sensors
Power Supply	USB Power: 5 Vdc / 0.5A
Net Weight	1.7 Kgs (3.78 Lbs)
Dimensions (W x D x H)	Without Cover: 200 x 200 x 119 mm (7.87" x 7.87" x 4.69")
	With Cover: 200 x 200 x 190 mm (7.87" x 7.87" x 7.48")
OS	Windows 7(SP1) / 8 / 10
Hardware Requirements	Pentium® IV 1.8 GHz processor (2.4 GHz Recommended)
	512 MB (1 GB Recommended)
	Request 500 MB Free Space for installing all software
	CD-ROM/ DVD-ROM drive
	One available USB 2.0 port

# Guest Profile

โปรแกรมจัดเก็บและค้นหาข้อมูลจากพาสปอร์ตและบัตรประชาชน



อ่านข้อมูลในพาสปอร์ตและบัตรประชาชนอัตโนมัติ ประหยัดเวลาไม่ต้องพิมพ์ใหม่

- สแกนตัวอักษร (OCR) ข้อมูลในพาสปอร์ตเข้าสู่ช่องข้อมูลต่างๆอัตโนมัติ เช่น หมายเลขพาสปอร์ต, ชื่อ, นามสกุล, วันเกิด, สัญชาติ, เพศ, วันหมดอายุ โดยไม่ต้องเสียเวลาพิมพ์ใหม่ ลดความผิดพลาดในการกรอกข้อมูล แก้ไขเพิ่มเติมข้อมูลเองได้
- เก็บภาพพาสปอร์ต, วีซ่า, บัตรประชาชน และเอกสารสำคัญอื่นๆได้คมชัด รวดเร็ว โดยไม่ต้องถ่ายสำเนาเก็บไว้แบบเดิมๆ
- ใส่ข้อมูลต่างๆเพิ่มได้ เช่น ที่อยู่, เมือง, ประเทศ, อีเมล, เบอร์โทรศัพท์, อีเมล เป็นต้น
- เชื่อมต่อข้อมูลผู้เข้าพักเพื่อใช้เป็นฐานข้อมูลของโปรแกรมอื่นได้ง่าย เช่น โปรแกรมบริหารโรงแรม, โปรแกรม CRM เป็นต้น



ค้นหาข้อมูลรวดเร็ว จัดทำรายงานได้ตามที่กฎหมายกำหนด ส่งออกเป็นไฟล์ได้หลายรูปแบบ

- ค้นหาข้อมูลได้รวดเร็ว ค้นหาได้หลายรูปแบบ ทั้งจากชื่อ, นามสกุล, ประเทศ, หมายเลขพาสปอร์ต, ฯลฯ
- จัดทำรายงาน Check in/ out ดูรายงานการเข้าพักได้ทั้งแบบ ตามห้องพัก / ทั้งหมด / ตามตัวอักษรและสามารถเลือกหัวข้อที่จะให้แสดงในรายงานได้เองตามต้องการ
- จัดทำรายงาน รร. 3, รร. 4 สำหรับส่งกระทรวงมหาดไทย (ตาม พ.ร.บ. โรงแรม 2547 มาตรา 35) ได้
- จัดทำ Report for Immigration Bureau สำหรับส่ง ตม. (ตาม พ.ร.บ. คนเข้าเมือง 2522 มาตรา 38) ได้
- Export ข้อมูลออกเป็น Excel, PDF, Multi-PDF, Jpeg ฯลฯ

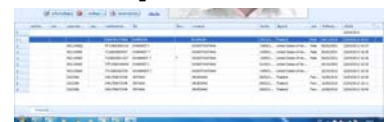

**หมายเหตุ – ใช้ได้กับ X150 และ X50 เท่านั้น**