

โปรแกรมเงินเดือน **i-Smart Payroll**



ให้ครบ... ทุกความต้องการของการทำเงินเดือน

I-Smart Payroll เป็นโปรแกรมเงินเดือนสมบูรณ์แบบที่ให้คุณครบทุกความต้องการของการทำเงินเดือน ช่วยให้คุณคำนวณและจัดทำเอกสารเงินเดือนได้อย่างครบถ้วน ถูกต้อง รวดเร็ว และมีประสิทธิภาพ ติดตั้งง่าย ใช้งานง่าย ใช้งานร่วมกับ "WAC TIME STAMP" ระบบบันทึกเวลาด้วยลายนิ้วมือบน PC ได้ทันที เหมาะอย่างยิ่งสำหรับโรงงาน, โรงแรม, โรงพยาบาล, ร้านอาหาร, ธุรกิจ SME, ร้านค้าทั่วไป และทุกองค์กรที่ต้องการโปรแกรมทันสมัยที่ให้คุณครบทุกความต้องการของการทำเงินเดือน

I-Smart Payroll สามารถคำนวณรายได้ของพนักงานได้ทั้งแบบรายเดือน, รายวัน, รายชั่วโมงและรายกะ สามารถคำนวณ OT ได้ทั้งแบบชั่วโมงหรือนาทีได้ รองรับการจ่ายทุกรูปแบบ สามารถคำนวณภาษีเงินได้, ประกันสังคม และรายการหักต่างๆ พร้อมพิมพ์สลิปเงินเดือนได้ทั้งแบบย่อและแบบแสดงรายละเอียด

นอกจากนี้ยังสามารถจัดพิมพ์รายงานแบบอื่นต่างๆ เพื่อส่งธนาคาร, ประกันสังคม และสรรพากรได้ทันที และเพื่อความยืดหยุ่นในการใช้งาน คุณสามารถเพิ่ม ลบ หรือแก้ไขรายการรับ-หักได้เอง รวมถึงปรับเปลี่ยนอัตราภาษีหรือค่ากำหนดต่างๆ ได้ทันที หากมีการเปลี่ยนแปลงเกิดขึ้นในอนาคต

ไอครบ...

ทุกความต้องการของการทำเงินเดือน

คุณสมบัติ I-Smart Payroll

1. ระบบข้อมูลพนักงาน

- 1.1. สามารถเพิ่ม ลบ หรือแก้ไข แผนก/ตำแหน่ง/ฝ่ายได้ไม่จำกัด
- 1.2. สามารถใส่รูปของพนักงานได้
- 1.3. สามารถใส่ข้อมูลพื้นฐานอื่น ๆ เช่น วันลาพักร้อน, ที่อยู่, เลขที่บัตรประชาชน, กรุ๊ปเลือด ฯลฯ
- 1.4. สามารถใส่จำนวนรายได้และกำหนดประเภทของพนักงานเป็น รายเดือน, รายวัน, รายชั่วโมง และรายกะได้
- 1.5. สามารถตั้งวันหยุดประจำปีได้
- 1.6. สามารถกำหนดเวลาเข้าออกการทำงานได้
- 1.7. ในกรณีที่ติดตั้ง WAC TIME STAMP อยู่แล้ว สามารถดึงข้อมูลพนักงานมาใช้ใน I-Smart Payroll ได้ทันที

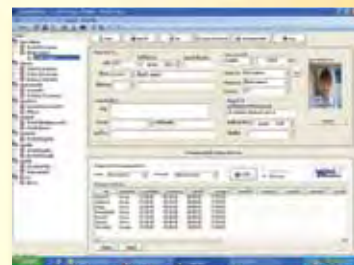

ข้อมูลพนักงาน

2. ระบบการคิดเงินเดือนและรายการรับ-หักต่างๆ

- 2.1. กำหนดงวดการจ่ายเงินตามช่วงเวลาที่ต้องการได้ไม่จำกัด
- 2.2. เปลี่ยนแปลงค่าต่างๆได้เองเช่น อัตราภาษี, เกณฑ์การลดหย่อนภาษี และประกันสังคม
- 2.3. กำหนด OT เป็นชั่วโมงหรือนาทีได้
- 2.4. กำหนดมาตรฐานการทำงานเป็น รายเดือน, รายวัน, รายชั่วโมง และรายกะได้
- 2.5. สามารถกำหนดประเภทรายได้, การหัก, การลา, การมาสาย, ประเภทการทำงาน พร้อมแสดงแถบสีให้เห็นชัดเจน
- 2.6. สามารถกำหนดการปิดเศษนาที
- 2.7. เงินประกันสังคม กำหนดให้คิดได้หลายรูปแบบ

เกณฑ์การหักลดหย่อนภาษี สามารถเปลี่ยนแปลงเองได้

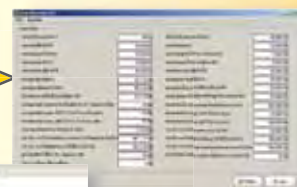

การกำหนดมาตรฐานการทำงาน

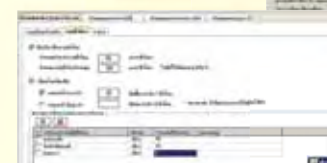

กำหนดประเภทการทำงาน พร้อมกำหนดแถบสีตามต้องการ

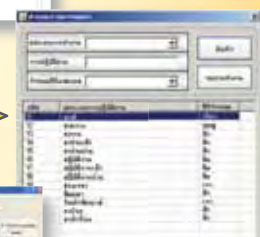

การคำนวณเงินเดือน

3. ระบบรายงานและการพิมพ์

- 3.1. พิมพ์สลิปเงินเดือนได้ทั้งแบบธรรมดาและแบบละเอียด
- 3.2. พิมพ์รายงานฝากเงินเข้าธนาคาร
- 3.3. สรุปยอดภาษีเงินได้หัก ณ ที่จ่าย (ภงด.1)
- 3.4. สรุปเงินประกันสังคมที่ต้องจัดส่ง
- 3.5. สรุปเงินเดือนทั้งหมดที่ต้องจ่ายเพื่อจัดส่งให้กับธนาคารและให้ผู้บริหารตรวจสอบ

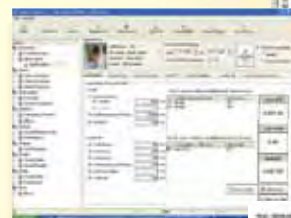

สลิปเงินเดือนแบบย่อ

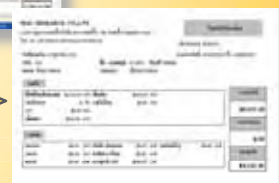

ตัวอย่างรายงาน

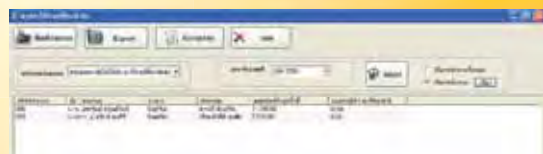

วันที่	ยอดเงินที่จ่ายรวม (รวมเงินโบนัส)	ยอดเงินที่หัก (รวมเงินประกันสังคม)	ยอดเงินที่จ่ายสุทธิ	ยอดเงินที่จ่าย (รวมเงินโบนัส)
1	1,000.00	100.00	900.00	1,000.00
2	2,000.00	200.00	1,800.00	2,000.00

4. คุณสมบัติอื่นๆ

- 4.1. กำหนดปีภาษีได้ทั้งแบบ พ.ศ. และ ค.ศ.
- 4.2. กำหนดบริษัทได้หลายบริษัท สำหรับองค์กรที่มีหลายสาขา ช่วยให้คุณทำงานได้สะดวกสบาย ถูกต้อง รวดเร็วยิ่งขึ้น
- 4.3. นำข้อมูลเวลาการทำงานจากระบบบันทึกเวลาด้วยลายนิ้วมือ WAC TIME STAMP มาใช้ได้ทันที
- 4.4. ติดตั้งง่าย ใช้งานง่าย ผู้ใช้เรียนรู้ได้เร็วเพราะทำงานบนระบบ Windows
- 4.5. สามารถส่งออกข้อมูลในรูปแบบของ Excel file ได้

5. System Requirements

- 5.1. RAM 256 MB
- 5.2. CPU 1.6 GHZ
- 5.3. มีช่องเสียบ USB
- 5.4. รองรับ Win XP, 2003